Zarząd Transportu Miejskiego

STATYSTYKI SPRZEDAŻY BILETÓW

ZTM POZNAŃ

MAJ 2016

Tabela. 1 Porównanie wartości sprzedanych biletów wg ich rodzaju oraz czasu obowiązywania w roku 2015 i 2016

	Maj 2015	Maj 2016	Zmiana	Maj 2015 narastająco	Maj 2016 narastająco	Zmiana
Bilety jednorazowe	3 533 616,90	2 860 520,10	-19,05%	18 087 937,70	14 294 293,00	-20,97%
Bilety 10 min	1 753 672,50	1 421 419,50	-18,95%	9 207 091,50	7 203 564,00	-21,76%
Bilety 40 min	1 775 031,90	1 434 461,70	-19,19%	8 871 661,20	7 067 722,90	-20,33%
Opłata za przejazd	3 712,50	4 638,90	24,95%	15 897,30	23 006,10	44,72%
tPortmonetka	2 969 289,12	3 463 250,14	16,64%	13 634 419,58	17 237 784,38	26,43%
Bilety krótkookresowe	678 778,10	700 451,30	3,19%	3 097 607,40	3 182 565,90	2,74%
Bilety 24 h	556 547,60	555 014,80	-0,28%	2 520 049,00	2 462 164,40	-2,30%
Bilety 48 h	43 323,00	41 454,00	-4,31%	187 420,10	184 621,50	-1,49%
Bilety 72 h	78 907,50	44 104,50	-44,11%	390 514,50	227 812,50	-41,66%
Bilety 7-dniowe	0,00	59 878,00		-376,20	307 967,50	-81962,71%
Bilety długookresowe	7 406 343,52	7 035 483,59	-5,01%	43 413 227,65	41 119 915,00	-5,28%
14 - 30 dni	6 389 599,68	5 882 837,32	-7,93%	33 039 635,54	30 197 713,95	-8,60%
31 - 90 dni	665 156,82	763 419,57	14,77%	3 757 510,66	3 886 935,79	3,44%
91 - 120 dni	30 840,98	132 053,20	328,17%	2 586 016,78	2 856 009,49	10,44%
121 - 150 dni	126 134,27	151 327,10	19,97%	2 738 059,87	3 278 445,48	19,74%
151 - 180 dni	30 574,92	19 008,10	-37,83%	257 402,45	153 000,80	-40,56%
181 - 210 dni	9 972,40	12 007,00	20,40%	64 932,63	49 990,60	-23,01%
211 - 366 dni	68 386,45	74 831,30	9,42%	877 920,59	698 342,37	-20,45%
10 miesięczne szkolne	85 678,00	0,00		91 749,13	-523,48	-100,57%
Darmowe	0,00	0,00		0,00	0,00	
PEKA FIRMA	21,20	30 710,00		227 283,20	507 980,50	123,50%
Przewozy zorganizowane		10 066,00		0,00	37 039,50	
Suma końcowa	**14 588 048,84**	**14 100 481,13**	**-3,34%**	**78 460 475,53**	**76 379 578,28**	**-2,65%**

Tabela. 2 Porównanie liczby sprzedanych biletów wg ich rodzaju oraz czasu obowiązywania w roku 2015 i 2016

	Maj 2015	Maj 2016	Zmiana	Maj 2015 narastająco	Maj 2016 narastająco	Zmiana
Bilety jednorazowe	1 311 993	1 046 606	-20,23%	6 794 087	5 254 651	-22,66%
Bilety 10 min	788 244	625 629	-20,63%	4 163 221	3 183 219	-23,54%
Bilety 40 min	516 936	412 754	-20,15%	2 604 150	2 030 512	-22,03%
Opłata za przejazd	6 713	8 223	22,49%	28 789	40 920	42,14%
tPortmonetka	181 006	221 129	22,17%	722 047	1 083 025	49,99%
Bilety krótkookresowe	65 671	66 657	1,50%	301 632	292 086	-3,16%
Bilety 24 h	58 823	59 986	1,98%	268 671	258 865	-3,65%
Bilety 48 h	2 919	2 714	-7,02%	12 988	12 742	-1,89%
Bilety 72 h	3 929	2 331	-40,67%	19 987	12 025	-39,84%
Bilety 7-dniowe	0	1 626		-14	8 454	
Bilety długookresowe	101 324	94 951	-6,29%	548 773	517 933	-5,62%
14 - 30 dni	93 656	85 388	-8,83%	481 008	439 333	-8,66%
31 - 90 dni	5 780	6 742	16,64%	31 350	33 332	6,32%
91 - 120 dni	119	756	535,29%	16 066	17 622	9,69%
121 - 150 dni	817	1 022	25,09%	15 983	18 972	18,70%
151 - 180 dni	69	40	-42,03%	636	373	-41,35%
181 - 210 dni	17	24	41,18%	137	106	-22,63%
211 - 366 dni	172	835	385,47%	2 452	7 220	194,45%
10 miesięczne szkolne	538	0		553	-2	
Darmowe	156	144	-7,69%	588	977	66,16%
PEKA FIRMA	0	121		339	787	132,15%
Przewozy zorganizowane		4 002		0	13 276	
Suma końcowa	**1 659 994**	**1 433 466**	**-13,65%**	**8 366 878**	**7 161 758**	**-14,40%**

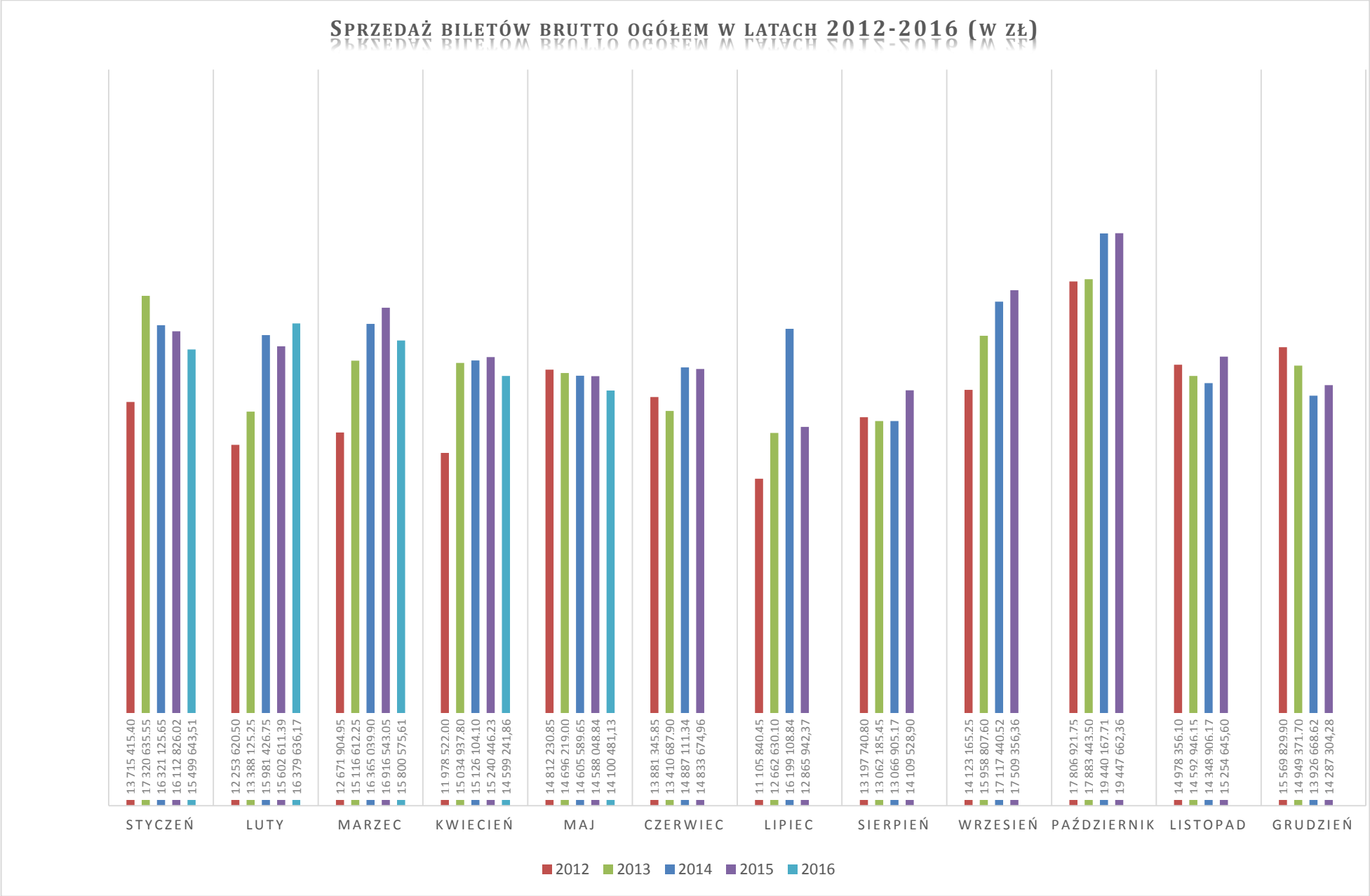
SPRZEDAŻ BILETÓW BRUTTO OGÓŁEM W LATACH 2012-2016 (W ZŁ)
13 715 415,40
17 320 635,55
16 321 125,65
16 112 826,02
15 499 643,51
12 253 620,50
13 388 125,25
15 981 426,75
15 602 611,39
16 379 636,17
12 671 904,95
15 116 612,25
16 365 039,90
16 916 543,05
15 800 575,61
11 978 522,00
15 034 937,80
15 126 104,10
15 240 446,23
14 599 241,86
14 812 230,85
14 696 219,00
14 605 589,65
14 588 048,84
14 100 481,13
13 881 345,85
13 410 687,90
14 887 111,34
14 833 674,96
11 105 840,45
12 662 630,10
16 199 108,84
12 865 942,37
13 197 740,80
13 062 185,45
13 066 905,17
14 109 528,90
14 123 165,25
15 958 807,60
17 117 440,52
17 509 356,36
17 806 921,75
17 883 443,50
19 440 167,71
19 447 662,36
14 978 356,10
14 592 946,15
14 348 906,17
15 254 645,60
15 569 829,90
14 949 371,70
13 926 668,62
14 287 304,28
STYCZEŃ
LUTY
MARZEC
KWIECIEŃ
MAJ
CZERWIEC
LIPIEC
SIERPIEŃ
WRZESIEŃ
PAŹDZIERNIK
LISTOPAD
GRUDZIEŃ
2012
2013
2014
2015
2016

Sprzedaż biletów jednorazowych w latach 2012-2016 (w zł)

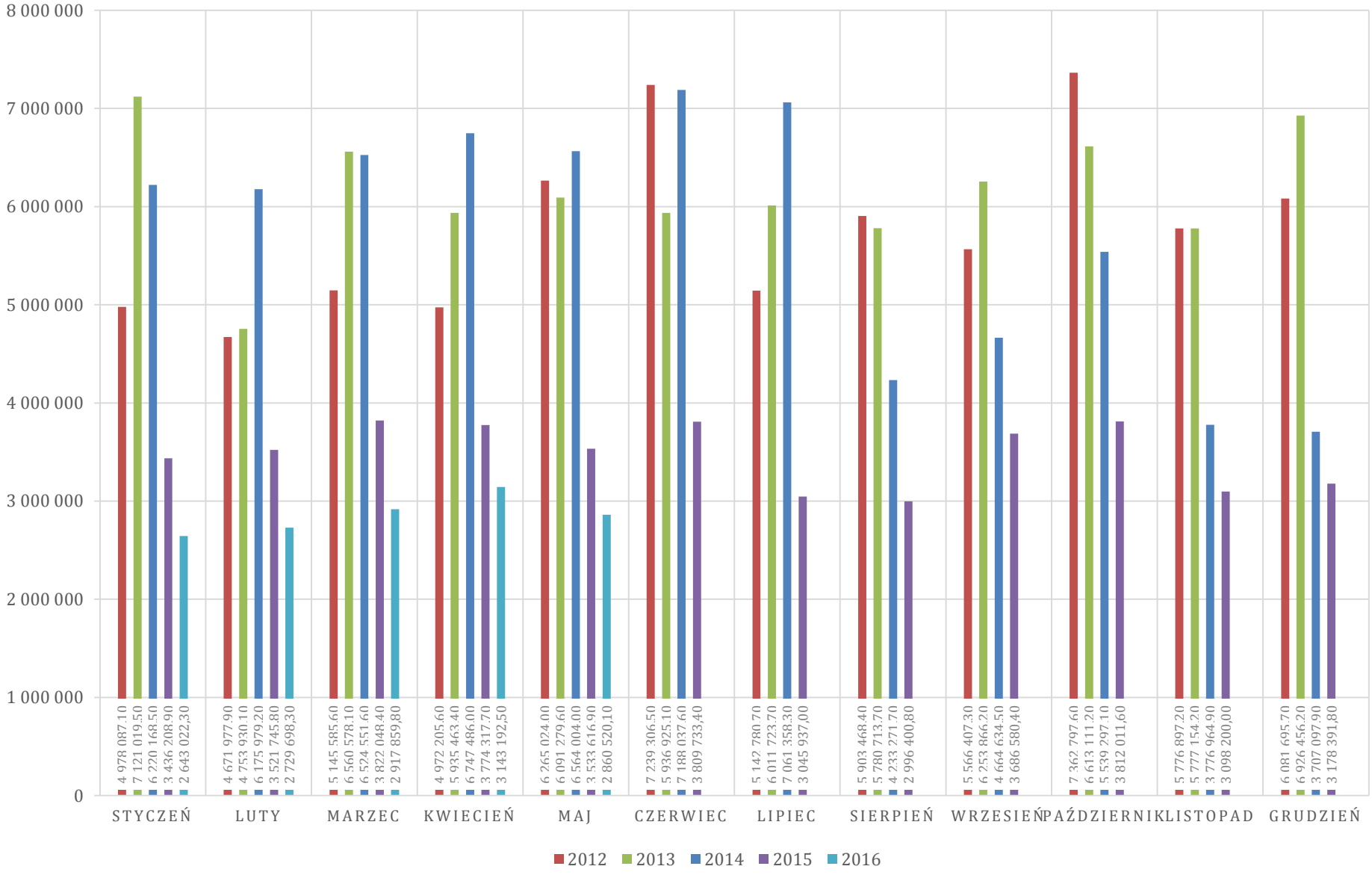

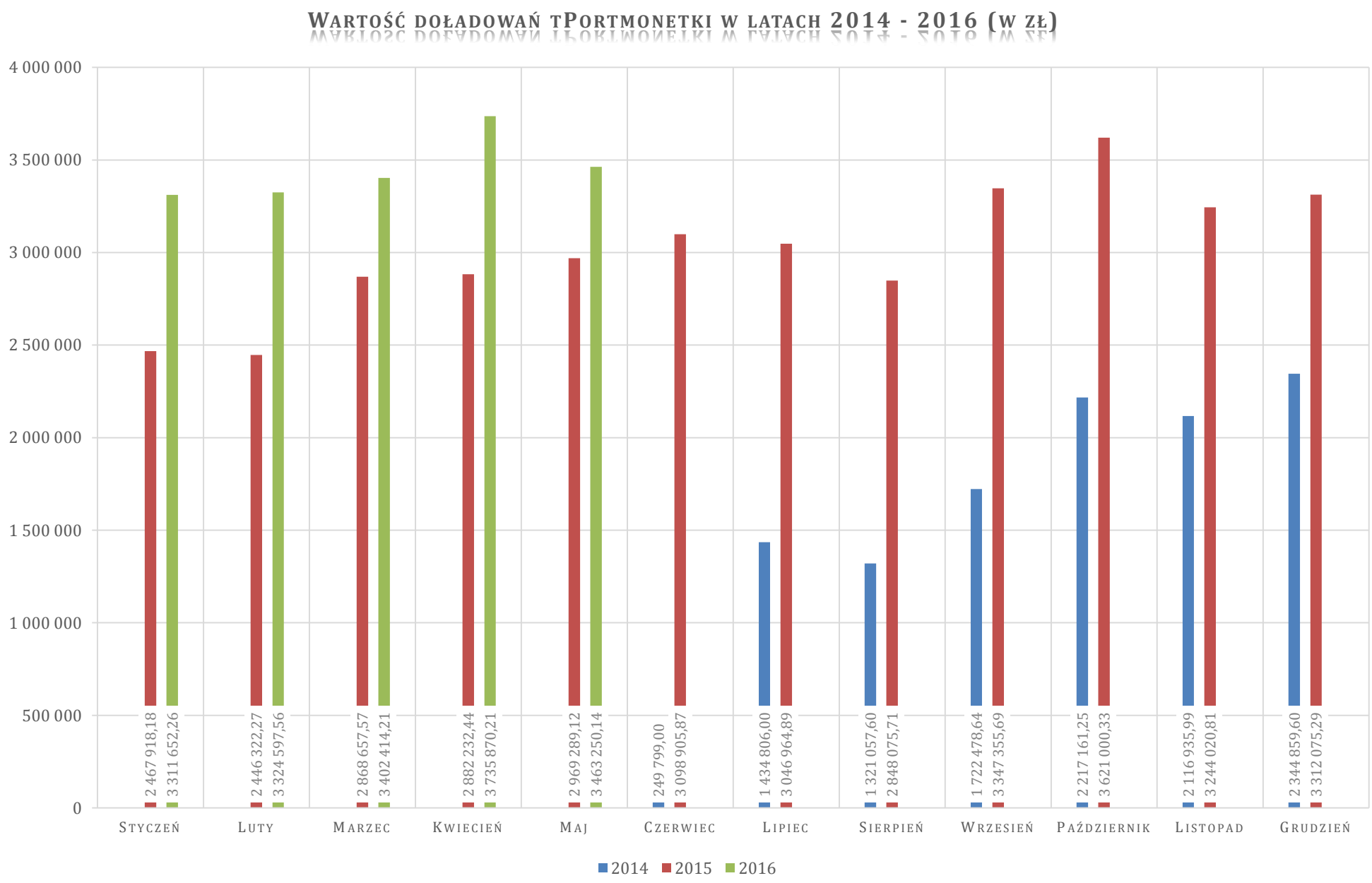
Wartość doładowań tPortmonetki w latach 2014 - 2016 (w zł)
4 000 000
3 500 000
3 000 000
2 500 000
2 000 000
1 500 000
1 000 000
500 000
0
2 467 918,18
3 311 652,26
2 446 322,27
3 324 597,56
2 868 657,57
3 402 414,21
2 882 232,44
3 735 870,21
2 969 289,12
3 463 250,14
249 799,00
3 098 905,87
1 434 806,00
3 046 964,89
1 321 057,60
2 848 075,71
1 722 478,64
3 347 355,69
2 217 161,25
3 621 000,33
2 116 935,99
3 244 020,81
2 344 859,60
3 312 075,29
Styczeń
Luty
Marzec
Kwiecień
Maj
Czerwiec
Lipiec
Sierpień
Wrzesień
Październik
Listopad
Grudzień
2014
2015
2016

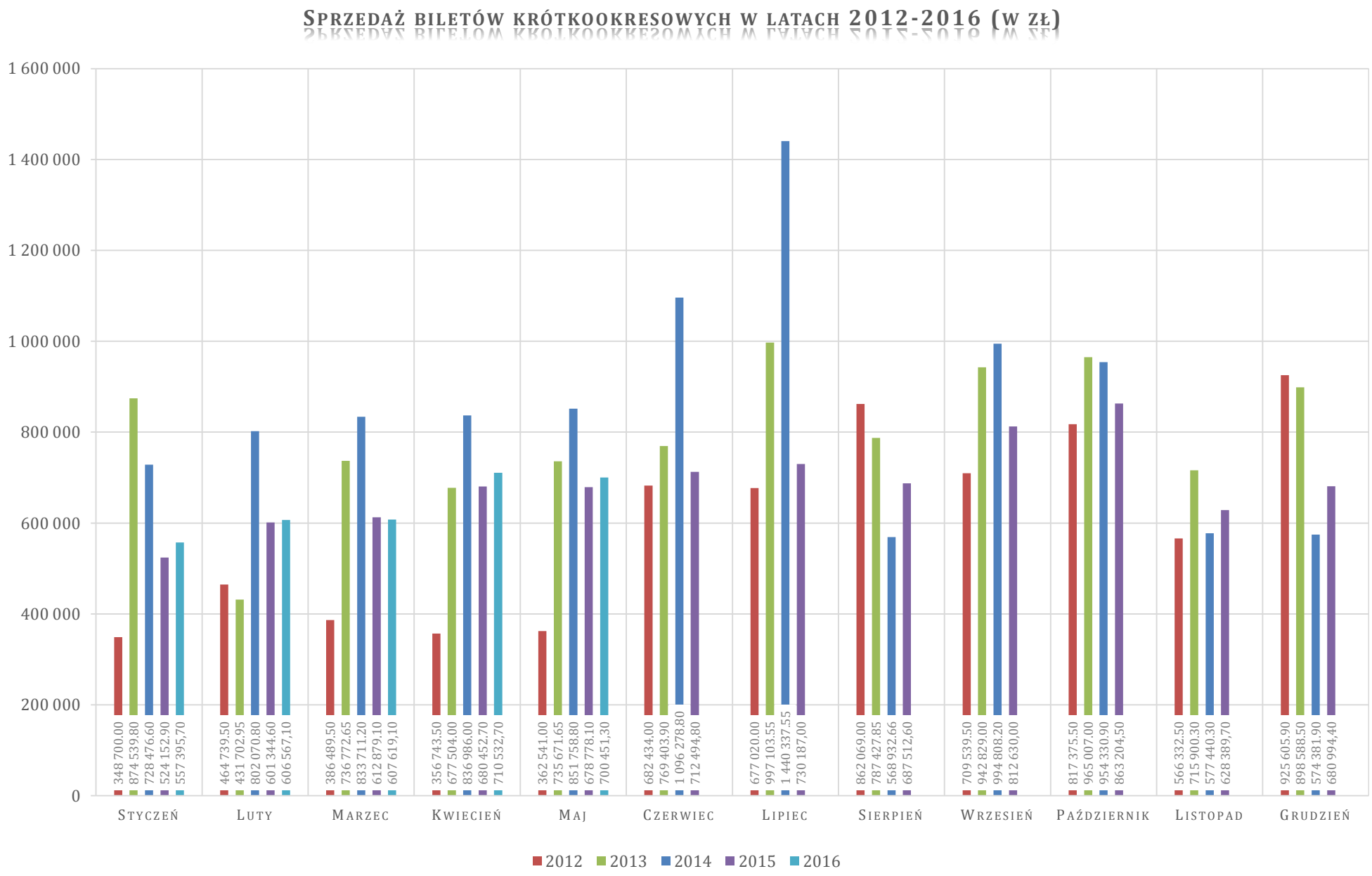
Sprzedaż biletów krótkookresowych w latach 2012-2016 (w zł)
1 600 000
1 400 000
1 200 000
1 000 000
800 000
600 000
400 000
200 000
0
348 700.00
874 539.80
728 476.60
524 152.90
557 395,70
464 739.50
431 702.95
802 070.80
601 344.60
606 567,10
386 489.50
736 772.65
833 711.20
612 879.10
607 619,10
356 743.50
677 504.00
836 986.00
680 452.70
710 532,70
362 541.00
735 671.65
851 758.80
678 778.10
700 451,30
682 434.00
769 403.90
1 096 278.80
712 494,80
677 020.00
997 103.55
1 440 337.55
730 187,00
862 069.00
787 427.85
568 932.66
687 512,60
709 539.50
942 829.00
994 808.20
812 630,00
817 375.50
965 007.00
954 330.90
863 204,50
566 332.50
715 900.30
577 440.30
628 389,70
925 605.90
898 588.50
574 381.90
680 994,40
Styczeń
Luty
Marzec
Kwiecień
Maj
Czerwiec
Lipiec
Sierpień
Wrzesień
Październik
Listopad
Grudzień
2012
2013
2014
2015
2016

Sprzedaż biletów długookresowych w latach 2012-2016 (w zł)

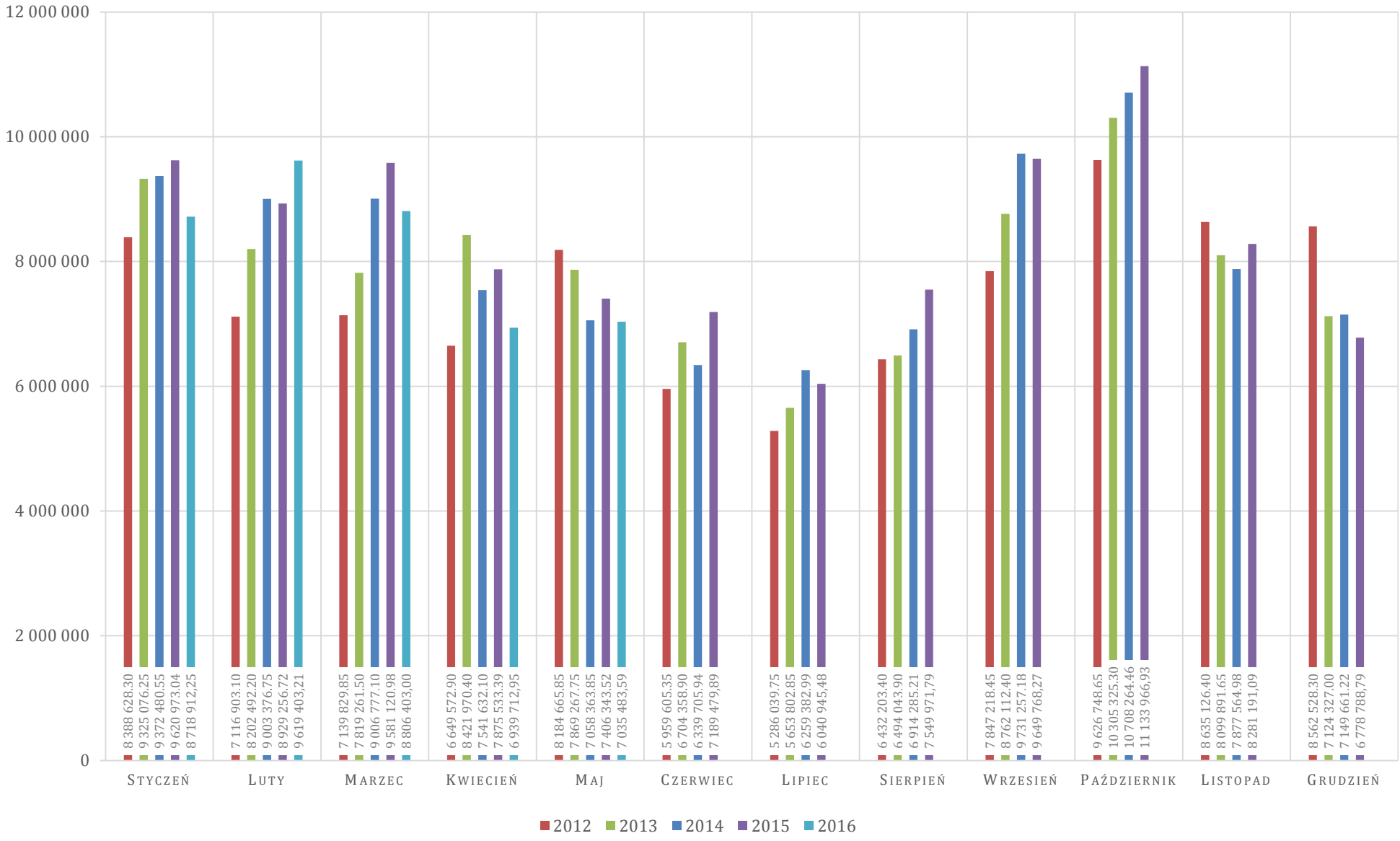

Liczba sprzedanych biletów w latach 2012-2016 (w szt.)

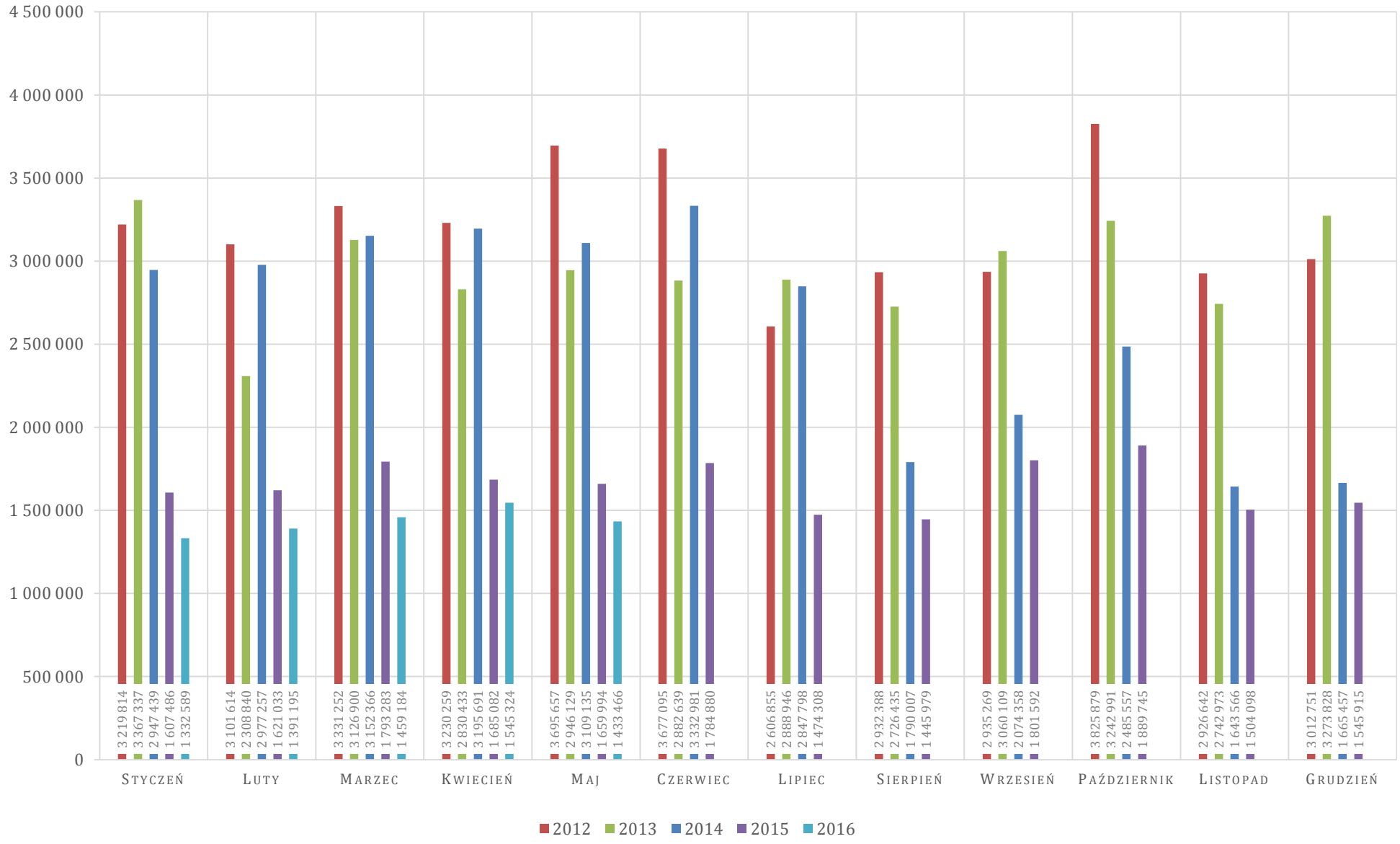

Liczba sprzedanych biletów jednorazowych w latach 2012-2016 (w szt.)

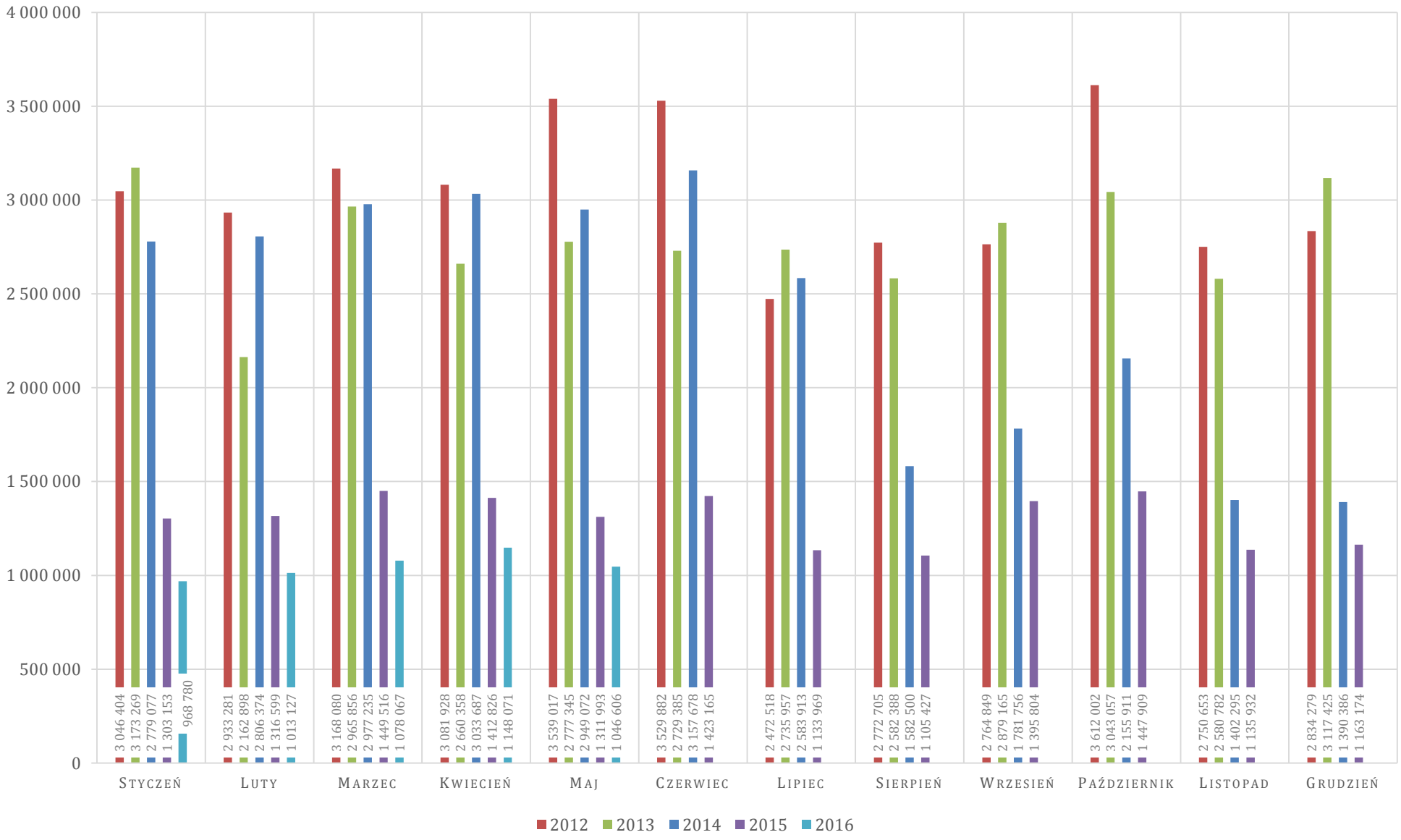

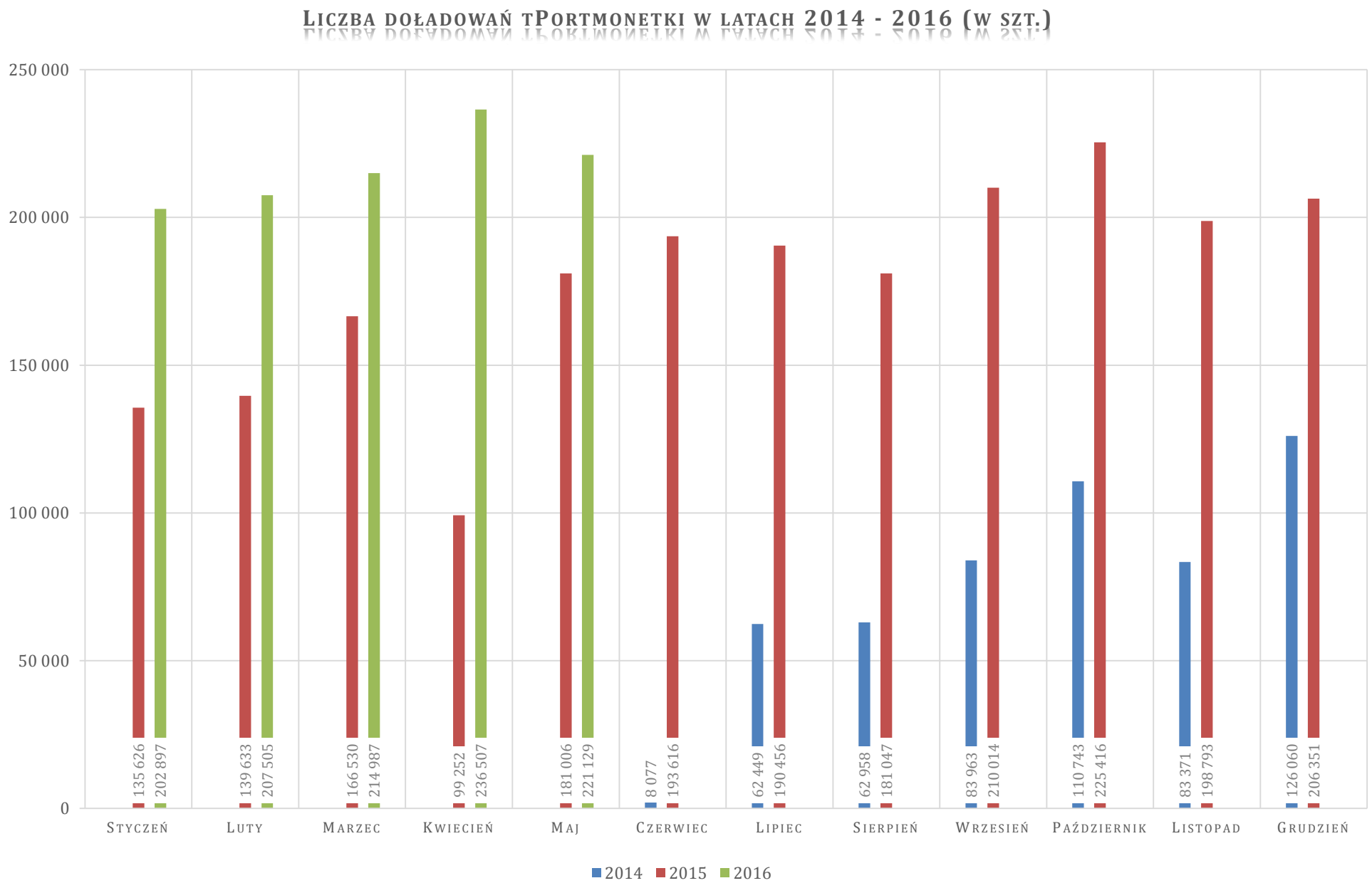
Liczba doładowań tPortmonetki w latach 2014 - 2016 (w szt.)
250 000
200 000
150 000
100 000
50 000
0
135 626
202 897
139 633
207 505
166 530
214 987
99 252
236 507
181 006
221 129
8 077
193 616
62 449
190 456
62 958
181 047
83 963
210 014
110 743
225 416
83 371
198 793
126 060
206 351
Styczeń
Luty
Marzec
Kwiecień
Maj
Czerwiec
Lipiec
Sierpień
Wrzesień
Październik
Listopad
Grudzień
2014
2015
2016

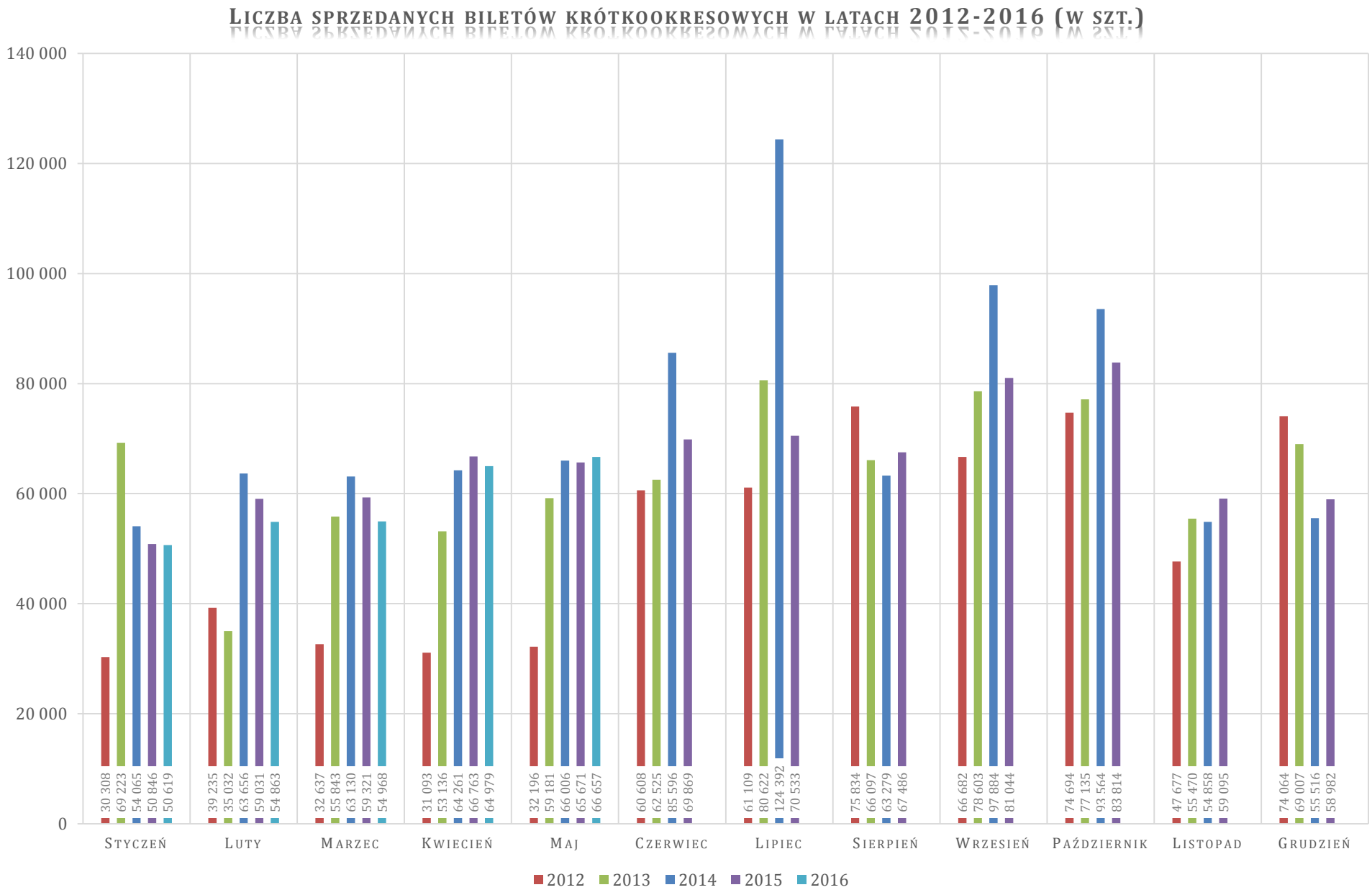
Liczba sprzedanych biletów krótkookresowych w latach 2012-2016 (w szt.)
140 000
120 000
100 000
80 000
60 000
40 000
20 000
0
30 308
69 223
54 065
50 846
50 619
39 235
35 032
63 656
59 031
54 863
32 637
55 843
63 130
59 321
54 968
31 093
53 136
64 261
66 763
64 979
32 196
59 181
66 006
65 671
66 657
60 608
62 525
85 596
69 869
61 109
80 622
124 392
70 533
75 834
66 097
63 279
67 486
66 682
78 603
97 884
81 044
74 694
77 135
93 564
83 814
47 677
55 470
54 858
59 095
74 064
69 007
55 516
58 982
Styczeń
Luty
Marzec
Kwiecień
Maj
Czerwiec
Lipiec
Sierpień
Wrzesień
Październik
Listopad
Grudzień
2012
2013
2014
2015
2016

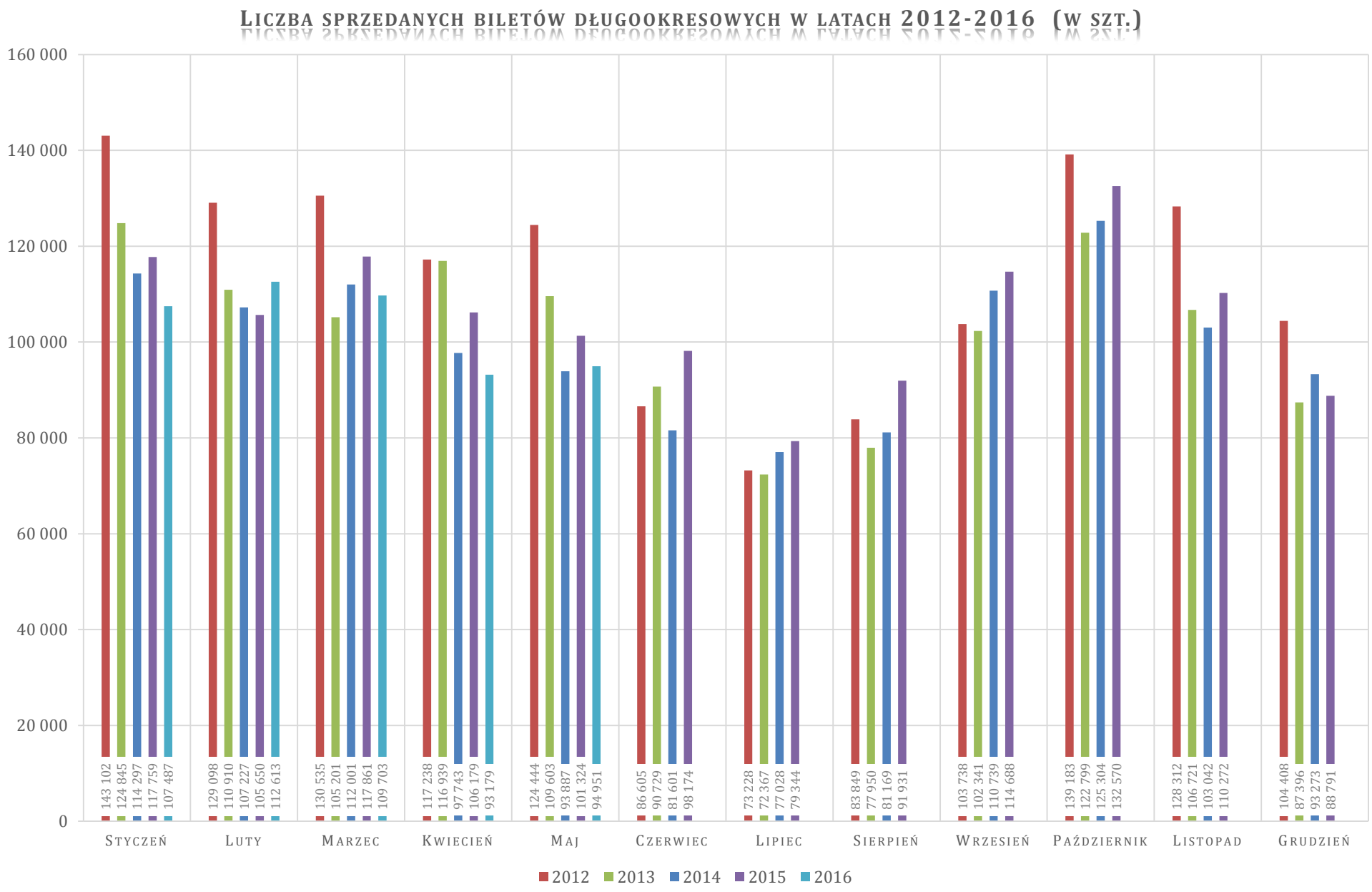
Liczba sprzedanych biletów długookresowych w latach 2012-2016 (w szt.)
160 000
140 000
120 000
100 000
80 000
60 000
40 000
20 000
0
143 102
124 845
114 297
117 759
107 487
129 098
110 910
107 227
105 650
112 613
130 535
105 201
112 001
117 861
109 703
117 238
116 939
97 743
106 179
93 179
124 444
109 603
93 887
101 324
94 951
86 605
90 729
81 601
98 174
73 228
72 367
77 028
79 344
83 849
77 950
81 169
91 931
103 738
102 341
110 739
114 688
139 183
122 799
125 304
132 570
128 312
106 721
103 042
110 272
104 408
87 396
93 273
88 791
Styczeń
Luty
Marzec
Kwiecień
Maj
Czerwiec
Lipiec
Sierpień
Wrzesień
Październik
Listopad
Grudzień
2012
2013
2014
2015
2016